mkdeveloper

osiedle zacisze

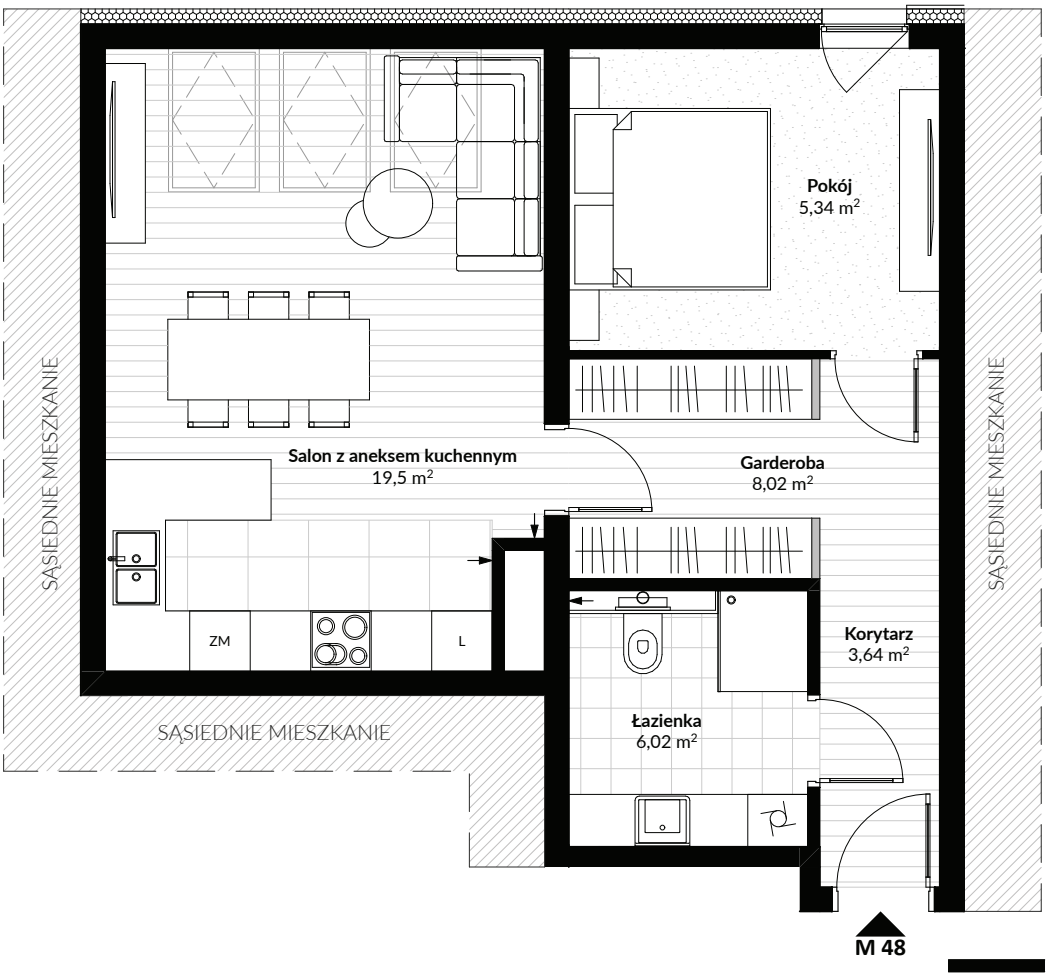

ściany bez możliwości modyfikacji

ścianki lekkie aranżacyjne
- możliwe do wyburzenia
- nie wliczone do pow. użytkowej

0 1 2 3m

MIESZKANIE NR **48**

II PIĘTRO / KLATKA **B**

POWIERZCHNIA MIESZKANIA **42,52m²**

Korytarz	3,64m²
Salon z aneksem kuchennym	19,50m²
Łazienka	6,02m²
Pokój	5,34m²
Garderoba	8,02m²

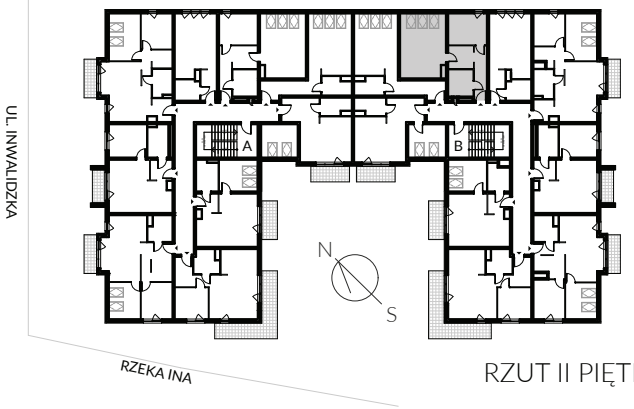

RZUT II PIĘTRA

MK Developer Sp. z o.o.
ul. Marii Konopnickiej 76
72-100 Goleniów

tel: +48 693 722 558
email: kontakt@mkdeveloper.pl
www.mkdeveloper.pl

Osiedle Zacisze
ul. Inwalidzka, 72-100 Goleniów
www.zamieszkajnazaciszu.pl

biuro projektowe matławski

* Aranżacja lokalu mieszkalnego przedstawiona na rzucie jest przykładowa. Niniejsza karta katalogowa została opracowana na podstawie projektu budowlanego. W toku dalszego postępowania mogą wystąpić niewielkie zmiany w stosunku do informacji zawartych na karcie.
* Powierzchnia użytkowa lokali określona jest na podstawie rozporządzenia Ministra Transportu, Budownictwa i Gospodarki Morskiej z dnia 25.04.2012r. w sprawie szczegółowego zakresu i formy projektu budowlanego oraz uwzględnieniem treści Polskiej Normy PN-ISO 9836: 1997. Powierzchnia użytkowa uwzględnia powierzchnię elementów nadających się do demontażu takich jak ścianki działowe aranżacyjne.
* W trakcie budowy mogą wystąpić różnice w stosunku do stanu zawartego w projekcie, wynikające ze specyfiki prac budowlanych.